Novembre 2017

MISE EN SEPARATIF DE L'ASSAINISSEMENT
PROGRAMME 2017

LA ROCHETTE (73)

Quelques chiffres :

- **Collecteur d'Eaux Usées** 2 040 ml de PVC Ø200mm (prof. moyenne 1,50m)
- **Branchements d'Eaux Usées** 95 branchements en PVC Ø160mm et boites de branchements à passage direct.

Objectifs

Mise en séparatif de l'assainissement sur 8 secteurs de la commune pour la création de réseaux d'eaux usées sur un linéaire total de 2 000 ml.

Mise en œuvre de boites de contrôle en limite de propriétés. Réutilisation du réseau Unitaire existant en Pluvial.

Travaux en cours — passage sous trottoir étroit le long d'une RD

Ma mission

Maitrise d'Œuvre Complète

Montant des travaux :

479 K€ HT

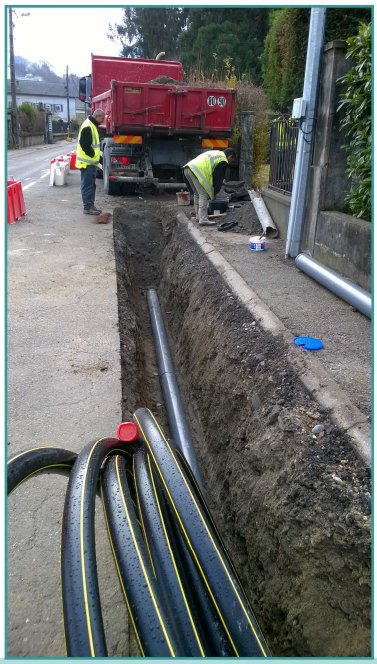

Travaux en cours : pose du collecteur d'eaux usées en parallèle du réseau GRDF.